

**3º Curso de Residência  
em Harmonização  
Orofacial**  
**8 MÓDULOS/2020**  
**INSTITUTO MARÍLIA  
FIGUEIREDO**



**INFORMAÇÕES**

**Inscrições : +55 31 99718 6688  
31 99690 6688**

**[cursos@mariliafigueiredo.com.br](mailto:cursos@mariliafigueiredo.com.br)**

**COORDENAÇÃO**

**PROFA. MARÍLIA FIGUEIREDO  
CROMG 15092**

- Mestrado em Odontopediatria
- Especialista em Ortodontia
- Profa. Coordenadora e Palestrante de Cursos de Harmonização Orofacial no Brasil - APCD/AMO/FACOP e Exterior
- Co-autora Atlas de Ortodontia 2a. ed.
- Diretora Científica da ABRAHOF em Visagismo e Ortodontia
- Membro SBTI
- Membro WFO
- Participa ativamente de Congressos relacionados à área há + de 10 anos.



**LOCALIZAÇÃO  
DO INSTITUTO**

**Av. Afonso Pena  
4121- Cjto 701-704  
Belo Horizonte/MG  
[mariliafigueiredo.com.br](http://mariliafigueiredo.com.br)**





# EQUIPE DO INSTITUTO E CONVIDADOS

- DR. JÚLIO BRANT
- ALESSANDRA VALENTIM
- DRA. TELMA ADVÍNCULA
- DRA. CARMEM ZIMMER
- DRA ETEL XIMENES
- DR. GUILHERME LOURENÇO
- DRA. ANGÉLICA LOURENÇO
- DRA. PATRÍCIA ALVES



**BELO HORIZONTE**

**Inscrições : +55 31 99690 6688**

**31 99718 6688**

**[cursos@mariliafigueiredo.com.br](mailto:cursos@mariliafigueiredo.com.br)**

## MÓDULO I - 06 E 07 DE MARÇO

### VISAGISMO/MUSCULATURA/ ANATOMIA / TOXINA BOTULÍNICA

- INTRODUÇÃO À HARMONIZAÇÃO OROFACIAL
- VISAGISMO E ANÁLISE FACIAL - DIAGNÓSTICO DA FACE
- ESTUDO DA ANATOMIA E DA FISIOLOGIA MUSCULAR E TECIDUAL DA FACE - PELE E ANEXOS - VASCULARIZAÇÃO FACIAL
- UTILIZAÇÃO DA TOXINA BOTULÍNICA NA ODONTOLOGIA
- PROTOCOLOS TERAPÊUTICO/FUNCIONAIS
- HISTÓRIA, MARCAS, RECONSTITUIÇÃO, TÉCNICA DE APLICAÇÃO, DOSAGENS, MECANISMO DE AÇÃO, PONTOS
- INTERCORRÊNCIAS E COMPLICAÇÕES
- MESOBOTOX
- EXERCÍCIOS HANDS ON



 INSTITUTO  
Marília Figueiredo  
Odontologia Moderna

BELO HORIZONTE

Inscrições : +55 31 99690 6688  
31 99718 6688

[cursos@mariliafigueiredo.com.br](mailto:cursos@mariliafigueiredo.com.br)

## MÓDULO II - 20 E 21 DE ABRIL (FERIADO)

### PREENCHEDORES FACIAIS LÍQUIDOS - AH

- ENVELHECIMENTO FACIAL DAS ESTRUTURAS DA PELE E TECIDOS
- PREENCHEDORES FACIAIS COM ÁCIDO HIALURÔNICO
- PREENCHIMENTO SNG, MARIONETES, CÓDIGO DE BARRAS, LÁBIOS
- CÂNULA X AGULHA
- INDICAÇÕES E CONTRAINDICAÇÕES
- TÉCNICAS ANESTÉSICAS
- MANEJO DAS INTERCORRÊNCIAS
- MARCAS E OPÇÕES DE PRODUTOS/ COMPRAS
- HANDS ON EXCLUSIVO
- CLÍNICA COM PACIENTES - ESPECÍFICA
- CLÍNICA INTEGRADA CONTINUAÇÃO



**BELO HORIZONTE**

**Inscrições : +55 31 99690 6688**

**31 99718 6688**

**[cursos@mariliafigueiredo.com.br](mailto:cursos@mariliafigueiredo.com.br)**

## MÓDULO III - 15 E 16 DE MAIO

### BIOESTIMULADORES FACIAIS

- FISILOGIA TECIDUAL - IPCA
- TÉCNICAS COMBINADAS DE INDUÇÃO PERCUTÂNEA DE COLÁGENO- FIOS PDO MONOFILAMENTADOS
- MICROAGULHAMENTO E SKINBOOSTERS
- INTRADERMOTERAPIA COM ATIVOS
- NUTRACÊUTICOS E DERMOCOSMÉTICOS
- HIDROXIAPATITA DE CÁLCIO (PROTÓCOLOS DE HIPERDILUIÇÃO)
- DICAS CLÍNICAS
- CASOS CLÍNICOS PARA DISCUSSÕES
- CLÍNICA COM PACIENTES ESPECÍFICA E INTEGRADA

BELO HORIZONTE

Inscrições : +55 31 99690 6688

31 99718 6688

[cursos@mariliafigueiredo.com.br](mailto:cursos@mariliafigueiredo.com.br)

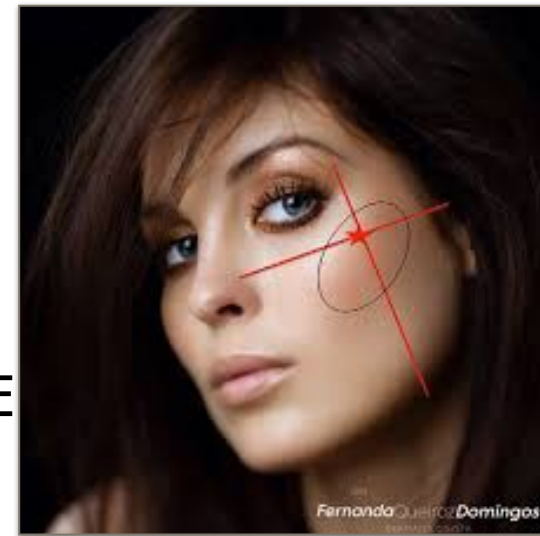

# MÓDULO IV - 05 E 06 DE JUNHO

## ESCULTURA LABIAL E FIOS FACIAIS

- ESCULTURA E SIMETRIZAÇÃO LABIAL - PREE 3D
- HANDS ON COMPLETO
- FIOS FACIAIS - PDO, PCL
- TÉCNICAS INTEGRADAS: FIOS SÓLIDOS + BIOESTIMULADORES LÍQUIDOS - HIDROXIAPATITA/ COMPLEXOS FACIAIS
- PLANEJAMENTO DE CASOS DE ALTA COMPLEXIDADE
- CLÍNICA COM PACIENTES ESPECÍFICA E INTEGRADA



**BELO HORIZONTE**

**Inscrições : +55 31 99690 6688**

**31 99718 6688**

**[cursos@mariliafigueiredo.com.br](mailto:cursos@mariliafigueiredo.com.br)**

# MÓDULO V - 03 E 04 DE JULHO

## BIOINDUTORES E PREENCHEDORES FACIAIS

- TRATAMENTO COM AGREGADOS PLAQUETÁRIOS (VENOPUNÇÃO, CENTRIFUGAÇÃO DO SANGUE PARA OBTENÇÃO DO IPRF) E PLASMATERAPIA COM PLASMA GEL
- CASOS CLÍNICOS
- INTRADERMOTERAPIA
- CLÍNICA COM PACIENTES
- PREENCHIMENTO - TÉCNICAS
- TÉCNICAS COMBINADAS PARA MALAR, MD CODES, OLHEIRAS
- CLÍNICA ESPECÍFICA E INTEGRADA



BELO HORIZONTE

Inscrições : +55 31 99690 6688

31 99718 6688

[cursos@mariliafigueiredo.com.br](mailto:cursos@mariliafigueiredo.com.br)

# **MÓDULO VI - 31 DE JULHO E 01 DE AGOSTO**

## **BIOESTIMULADORES E PREENCHEDORES**

### **TÉCNICAS COMBINADAS - FULL FACE**

- SCULPTRA
- NCTF
- ELLANSÉ
- ÁCIDO HIALURÔNICO
- HIDROXIAPATITA DE CÁLCIO (RADIESSE, DIAMOND)
- HIPERDILUIÇÃO DE HIDROXIAPATITA
- FOTOTERAPIA APLICADA À HOF - LASER
- CLÍNICA ESPECÍFICA E INTEGRADA

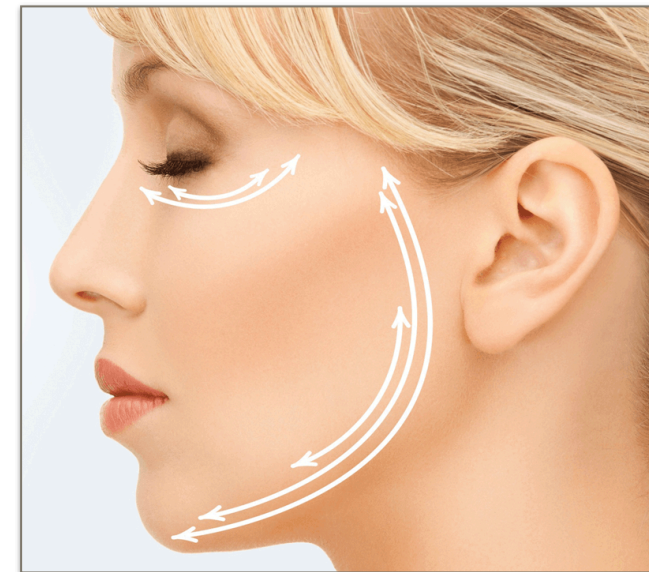

**BELO HORIZONTE**

**Inscrições : +55 31 99690 6688**

**31 99718 6688**

**[cursos@mariliafigueiredo.com.br](mailto:cursos@mariliafigueiredo.com.br)**

## MÓDULO VII - 04 E 05 DE SETEMBRO

- REMOÇÃO CIRÚRGICA DAS BOLAS DE BICHAT
- BICHECTOMIA/TÉCNICA DE SUCESSO DA PROFA.
- TRATAMENTO ENZIMÁTICO DA PAPADA
- EMAGRECIMENTO FACIAL
- CLÍNICA COM PACIENTES
- CASOS CLÍNICOS
- APARELHOS (Ultrasson Microfocado, radiofrequência)
- ESTRATÉGIAS DE MARKETING, NEGOCIAÇÃO E VENDAS
- CLÍNICA ESPECÍFICA E INTEGRADA

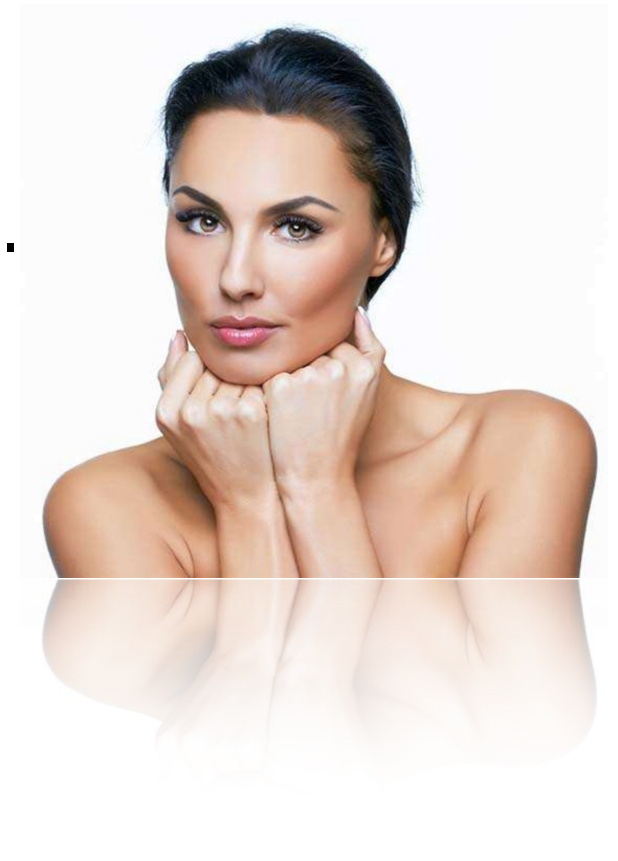

BELO HORIZONTE

Inscrições : +55 31 99690 6688

31 99718 6688

[cursos@mariliafigueiredo.com.br](mailto:cursos@mariliafigueiredo.com.br)

## MÓDULO VIII - 02 E 03 DE OUTUBRO

- ÚLTIMAS NOVIDADES EM HOF - NOÇÕES DE OZONIOTERAPIA E TERAPIAS ALTERNATIVAS
- RINOMODELAÇÃO
- SEMINÁRIO E PLANEJAMENTO DE CASOS FULL FACE
- ÚLTIMA CLÍNICA COM PACIENTES
- ENCERRAMENTO- CERTIFICAÇÃO



**BELO HORIZONTE**

**Inscrições : +55 31 99690 6688**

**31 99718 6688**

**[cursos@mariliafigueiredo.com.br](mailto:cursos@mariliafigueiredo.com.br)**

# BENEFÍCIOS DO CURSO



- ❖ SUPORTE CIENTÍFICO/APOSTILA EM PDF E TODO MÓDULO COM CLÍNICA INTEGRADA COM O QUE JÁ FOI APRENDIDO
- ❖ DESCONTOS EM CURSOS NO BRASIL E EXTERIOR- ABRAHOF - OUTRAS ENTIDADES PARCEIRAS DO INSTITUTO
- ❖ DESCONTOS COM FORNECEDORES
- ❖ SUPORTE DIAGNÓSTICO/PLANEJAMENTO EM GRUPO WHATSAPP E CONSULTORIA PARA CASOS DOS ALUNOS



INSTITUTO  
**Marília Figueiredo**  
Odontologia Moderna

**BELO HORIZONTE**

**Inscrições : +55 31 99690 6688**

**31 99718 6688**

**[cursos@mariliafigueiredo.com.br](mailto:cursos@mariliafigueiredo.com.br)**

# Investimento

Inscrição - (150,00) +  
8 parcelas de 1900,00 / **1700,00 para ex aluno do Instituto**  
15 parcelas de 1090,00  
à vista - 14000,00 ou a combinar.

**VAGAS - 12 com atendimento clínico em "trio"**

**CARGA HORÁRIA -**

**18 horas/ módulo =**

**Total de horas - 150**

**Frequência: 9hrs às 19hrs (sexta) - sábado: 9hrs às 17hrs**

**Inscrição:**

- Ficha preenchida
- Cópia do CRO
- Comprovante de Residência e 1 Foto Rosto

**LOCAL - Av. Afonso Pena 4121 Cjto 701/704 - Mangabeiras - BH/MG**

**Inscrições : +55 31 99718 6688/ 31 99690 6688**

**[cursos@mariliafigueiredo.com.br](mailto: cursos@mariliafigueiredo.com.br)**



# BENEFÍCIOS

- Os participantes **TERÃO DESCONTOS NOS CONGRESSOS PARCEIROS E FORNECEDORES**
- Descontos Especiais para o Curso em Cadáveres Fresco no M.A.R.C Institute em Miami 10 e 11 de JUNHO DE 2020 E 2021
- Suporte Científico, Ebooks...
- Assessoria nos planejamentos e nos grupos da HOF

## Módulos de 2020

06 e 07 de MARÇO

20 e 21 de ABRIL  
(feriado)

15 e 16 de MAIO

05 e 06 de JUNHO

03 e 04 de JULHO

31/07 e 01 de AGOSTO

04 e 05 de SETEMBRO

02 e 03 de OUTUBRO

OBS: TEMAS E ALTERAÇÕES DE DATAS PODEM OCORRER POR FORÇA MAIOR MAS SERÃO DISCUTIDAS COM OS ALUNOS COM ANTECEDÊNCIA



[WWW.MARILIAFIGUEIREDO.COM.BR](http://WWW.MARILIAFIGUEIREDO.COM.BR)

Av. Afonso Pena 4121 cjto 701/704

+55 31 99718 6688/99690 6688

[cursos@mariliafigueiredo.com.br](mailto:cursos@mariliafigueiredo.com.br)

Site; [www.mariliafigueiredo.com.br](http://www.mariliafigueiredo.com.br)

Instagram: @institutomariliafigueiredo